



# Pub - Quiz

## 28.03.2022

Teamname: \_\_\_\_\_

Punkte: \_\_\_\_\_

Platz: \_\_\_\_\_

### Die Spielregeln:

Teilnahmeberechtigt ist jeder Gast, der sich am entsprechenden Dienstag im folgenden Zeitraum im Pub aufhält: Beginn 21 Uhr, Abgabeschluss 23 Uhr. Der/die Gewinner werden aufgrund der höchsten Punktzahl ermittelt und erstellen das Quiz der **folgenden Woche**.

Das Quiz sollte zwischen 30 und 50 Fragen haben. Es sollte je eine Datei mit den Fragen und eine Datei mit den Antworten enthalten sein.

Dieses ist bis spätestens Sonntag in dieser Woche per E-Mail an [markus.hauffe@gmail.com](mailto:markus.hauffe@gmail.com) zu senden.

Während der Auswertung des Quiz erhalten die Ausrichter ihren Gewinn, **1 Flasche Pfeffi** oder Wodka Melone oder Mexikaner oder einen Gutschein im Wert von 20€. Die Gewinner kommen dann in den Lostopf für den Jahresgewinn.

Wer beim **googlen** erwischt wird, wird natürlich **disqualifiziert**.

Europapark Jahresgewinn:

Ihr nehmt am Quiz teil und gewinnt. Prima eure Gruppe kommt in den Lostopf für unseren Jahresgewinn. Aus diesem wird am Jahresende ein Gewinner gezogen. Umso öfter ihr also gewinnt umso öfter ist eure Gruppe im Lostopf und eure Chancen die Europapark Eintrittskarten zu gewinnen erhöhen sich jedes Mal, wenn ihr unser Pub Quiz gewinnt .

Alles klar? Wenn nicht, einfach beim Personal nachfragen. Nun viel Spaß und Erfolg beim Quizzen!

1. Wie heißen folgende zwei Töne?

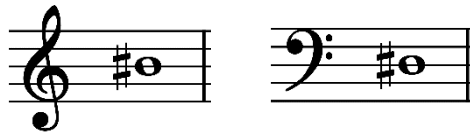

2. In welchem Land findet der diesjährige Eurovision Song Contest statt?

- a) Ungarn
- b) Großbritannien
- c) Ukraine
- d) Polen

3. Wie lautet der lateinische Name der Stadt Rottweil?

4. Wie viel Prozent Süßwasser gibt es auf der Erde?

- a) 2,5 %
- b) 4 %
- c) 5,5 %
- d) 8,5 %

5. Wie viele Länder sind aktuell Mitglied in der Europäischen Union?

- a) 25
- b) 27
- c) 29
- d) 31

6. Welcher Komponist passt nicht in die Epoche der Klassik.

- a) Wolfgang Amadeus Mozart
- b) Joseph Haydn
- c) Johann Sebastian Bach
- d) Ludwig van Beethoven

7. Um welche Säure handelt es sich bei der folgenden Formel:  $H_3PO_4$ .

- a) Schwefelsäure
- b) Salzsäure
- c) Phosphorsäure
- d) Flusssäure

8. Welche Produkte entstehen bei der Photosynthese?

9. Was versteht man unter der Anomalie des Wassers?

10. Male ein Axolotl.

11. Wie heißen die drei Kinder von Prinz William und Kate?

12. Ordne den drei Fragezeichen ihre jeweiligen Farben zu:

- Justus Jonas                      Farbe:
- Peter Shaw                        Farbe:
- Bob Andrews                     Farbe:

13. Wie viele Tasten hat ein Klavier?

- a) 84
- b) 86
- c) 88
- d) 90

14. Auf wie viel Prozent hat die EZB ihren Leitzins erhöht?

- a) 3,0 %
- b) 3,5 %
- c) 3,9 %
- d) 4,2 %

15. Welcher besondere, von den Vereinten Nationen ausgerufene Tag fand am 22. März statt?

16. Welches IT-Produkt betreibt die Firma OpenAI?

17. Wie viele Landkreise grenzen an den Landkreis Rottweil?

18. Welche Türme sind höher als der Rottweiler Testturm?

- a) Fernsehturm Stuttgart
- b) Fernsehturm München
- c) Ulmer Münster
- d) Fernsehturm Berlin

19. Berechne:  $\int_0^3 2x \, dx$

20. Das wievielte Mal haben Christian und Bettina Wulff geheiratet?

21. Was ist ein Oxymoron?

- a) ein innerer Widerspruch
- b) ein Versfuß
- c) eine Wiederholung
- d) eine Frageform

22. Unter welchem Namen ist Lysergsäurediethylamid besser bekannt?

23. Wie heißt die einzige Frau, die mit 2 Nobelpreisen geehrt wurde?

24. Wie viele Zentimeter entspricht ein Inch?

25. Vervollständige folgendes Zitat:

.... aller Länder, vereinigt euch!

26. Was kann Momo aus dem gleichnamigen Roman von Michael Ende besonders gut?

27. Thomas Tuchel löst ab dieser Woche Julian Nagelsmann als Trainer des FC Bayern ab. Der wievielte Trainer von Bayern München ist Thomas Tuchel.

- a) 32
- b) 41
- c) 53
- d) 64

28. Welcher Berg ist der höchste im Nordschwarzwald?

29. Wie heißen die vier Evangelisten des Neuen Testaments?
30. Wie viele Tonnen Abfall liegen auf dem Mount Everest?  
a) 20  
b) 60  
c) 100  
d) 140
31. Nenne ein Musical, das aktuell in Stuttgart läuft.
32. Wie lautet die Gretchenfrage in Goethes Werk „Faust“?
33. Beschreibe die beiden Bedeutungen des Verbs „kalben“.
34. Wie heißen die beiden Hauptfiguren der deutschen Zeichentrickserie Simsalagrinn?
35. In welchem Ozean liegt die Inselkette der nördlichen Marianen?
36. Wie viele Sitze soll es in Zukunft im deutschen Bundestag geben?  
a) 560  
b) 630  
c) 694  
d) 736
37. Was bedeutet die Abkürzung CAD?
38. Wie hieß der letzte Woche verstorbene Mitbegründer der Firma Intel?  
a) Gordon Moore  
b) Tim Cook  
c) Yamauchi Fusajirō  
d) Steve Wozniak
39. Nenne vier Dramen, die du (vielleicht) noch aus dem Deutschunterricht kennst.

40. Was versteht man unter „Entarteter Kunst“?

41. Woher stammt die Redensart „Etwas auf die lange Bank schieben“?

42. Wie heißt der Gehilfe von Miss Marple?

43. Finde heraus, welche Filme/Serien mit den Emojis gemeint sind:

a)     

b)  

c)    

d)   

44. Von wem stammt der Film „Das Fenster zum Hof“ aus dem Jahr 1954?

45. Was bedeutet q.e.d.?

46. Die Familie der Medici war eine einflussreiche italienische Dynastie aus Florenz, aus welcher Großherzöge der Toskana, Päpste und Königinnen von Frankreich hervorgingen. Nenne ein bekanntes Medici-Mitglied mit vollem Namen.

47. Welches schwäbische Kaufmannsgeschlecht ist seit 1367 in Augsburg ansässig?

48. Was versteht man unter „Wars of the Roses“?

- a) Rosenkrieg zwischen Angelina Jolie und Brad Pitt
- b) Kämpfe zwischen den Adelshäusern York und Lancaster (15. Jh.)
- c) Eine britische Gartenzeitschrift

49. Von welchem bekannten expressionistischen Künstler stammt das blaue Pferd?